

PLANO SAFRA
SEMIÁRIDO



GOVERNO FEDERAL
BRASIL
PAÍS RICO É PAÍS SEM POBREZA



Eixos do Plano Safra Semiárido

- Apoiar o Desenvolvimento de Sistemas Produtivos com reserva de água e de alimentos para animais;
- Recuperação e fortalecimento dos cultivos regionais;
- Recuperação e fortalecimento da pecuária leiteira e de pequenas criações



Instrumentos do Plano Safra Semiárido: Medidas Gerais para a Região

- Renegociação de Dívidas Semiárido (MP 610 – Lei 12.844);
 - Até R\$ 15 mil rebate de 85%;
 - Até R\$ 35 mil rebate de 75% acima de R\$ 15 mil e aplicação de 85% no R\$ 15 mil;
 - De R\$ 35 mil até R\$ 100 mil rebate de 50%;
 - Data final de adesão 31/12/2014
- Linhas de crédito emergencial pelo FNE;
 - 511.447 operações já contratadas, sendo que 96% no Pronaf;
 - R\$ 3,4 bilhões contratados;
 - Contratações encerradas em 31/12/2013



Instrumentos do Plano Safra Semiárido: Financiamento

- R\$ 4 bilhões para Financiamento da Agricultura Familiar;
- Taxa de Juros mais baixa que o resto do país
 - Custeio 1% a 3% a. a.
 - Investimento 1% a 1,5% a. a. **garantia ATER por 3 anos no Pronaf Semiárido;**
- Microcrédito rural 0,5% a.a com rebate de 40% ;
- PGPAF Preços Diferenciados:
 - Leite, caprino e ovino, mandioca



Instrumentos do Plano Safra Semiárido: Compras Públicas da Agricultura Familiar

- Disponibilizado R\$ 1,3 bilhões para Compras Públicas da Agricultura familiar:
 - R\$ 700 milhões no PAA;
 - R\$ 100 milhões para aquisição de produtos para alimentação animal;
 - R\$ 50 milhões para sementes e mudas.
 - R\$ 600 milhões no PNAE (Alimentação Escolar)



Instrumentos do Plano Safra Semiárido: **Seguro, Ater e Fomento**

- Cotas do Garantia-Safra de 970 mil para 1,2 milhões de famílias;
 - Parcelas e valores extras em 2013
- Proagro Mais: redução da alíquota de 2% para 1%
- ATER para 347 mil agricultores familiares;
- Fomento Produtivo para Famílias em Situação de Pobreza:
 - ATER + Agua produção + R\$ 3 mil
 - Alteração da Lei do Fomento do Plano Brasil Sem Miséria



Instrumentos do Plano Safra Semiárido: Armazens

- Distribuição do Milho:
 - Doação da Conab aos Governos Estaduais de milho para alimentação animal nos municípios em situação de emergência ou calamidade pública;
 - Estoque adquirido em 2013
- Armazenagem:
 - Reforma de 19 armazéns da Conab e construção e 4 novos (PI, PE, CE, PB);
- Proinf: chamada de 2013 com eixo convivência com o semiárido



Plano Safra Semiárido 2014-15: Eixos para Discussão

- Eixo água: PAC2, Programa Cisternas, Codevasf, Dnocs, Sudene;
- Eixo Terra: Reforma agrária, desertificação, regularização fundiária;
- Eixo sistemas produtivas mais resistentes a seca: ATER, Insumos, seguro, garantia-safra
- Eixo comercialização: PAA, PNAE, PGPM



Plano Safra Semiárido 2014-15: Alguns mapas e números



Políticas Públicas Agricultura Familiar no Semiárido – Alguns números

- **35%** da Agricultura Familiar do País (1,5 mil estabelecimentos);
- **24%** dos assentamentos da reforma agrária do país (2.190 PAs), representando **12%** de famílias assentadas (117.191 famílias);
- **23%** do público do crédito fundiário do país (31.625 famílias);
- **24%** dos Territórios Rurais (57 Territórios);
- **38%** dos Territórios da Cidadania (46 Territórios);
- **38%** das DAPs do país (2.1 milhões);
- **55%** das DAPS no Cadúnico;
- 435.525 contratos de crédito (Safrá 2013/2014)
- 460 mil águas para consumo construídas;
- 43 mil água para produção construídas;
- **13%** das famílias do Programa Bolsa Verde;
- 50 mil famílias atendidas no Fomento Brasil Sem Miséria

Água Subterrânea

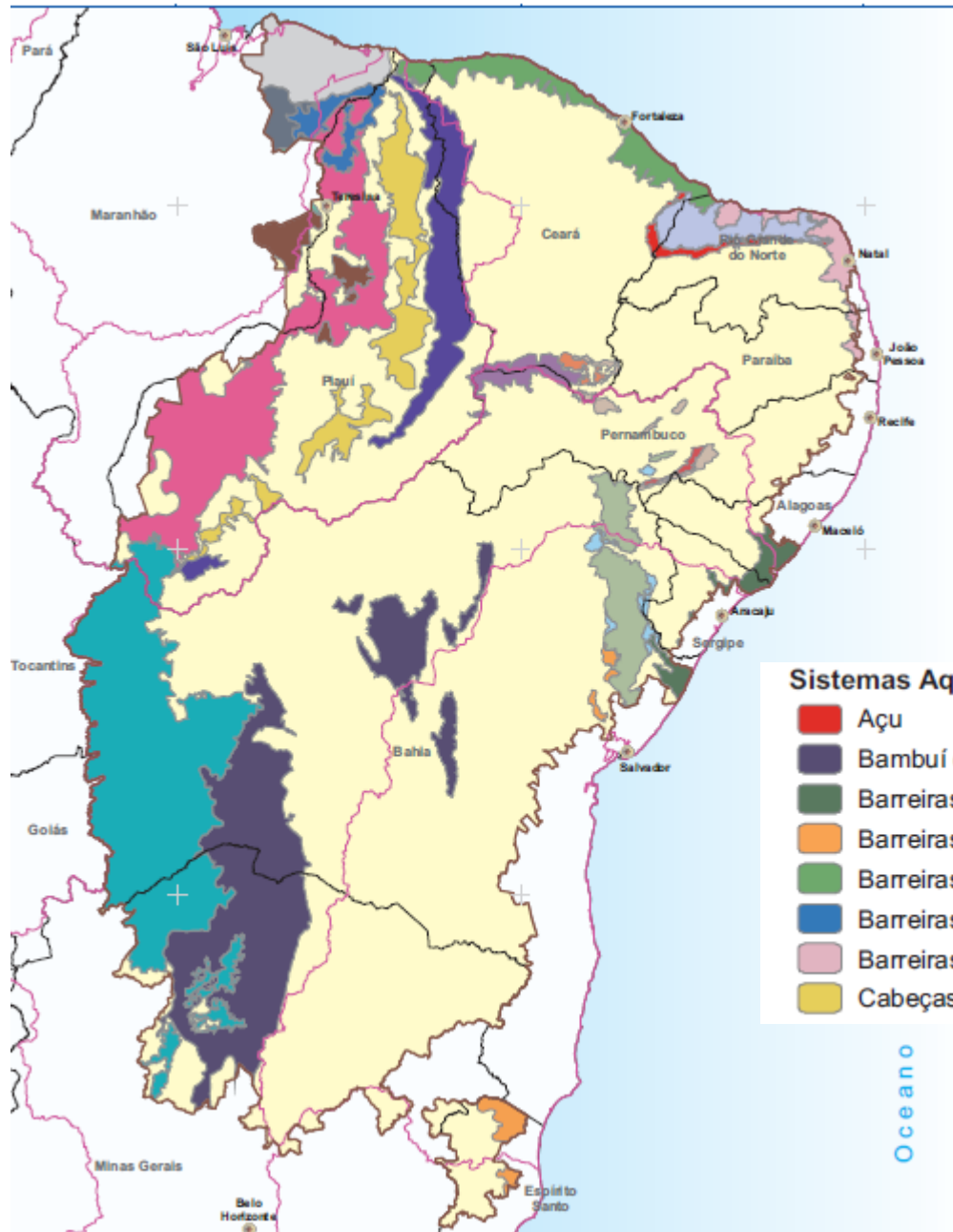

Fonte: MMA-2007

PAC – Rio Grande do Norte

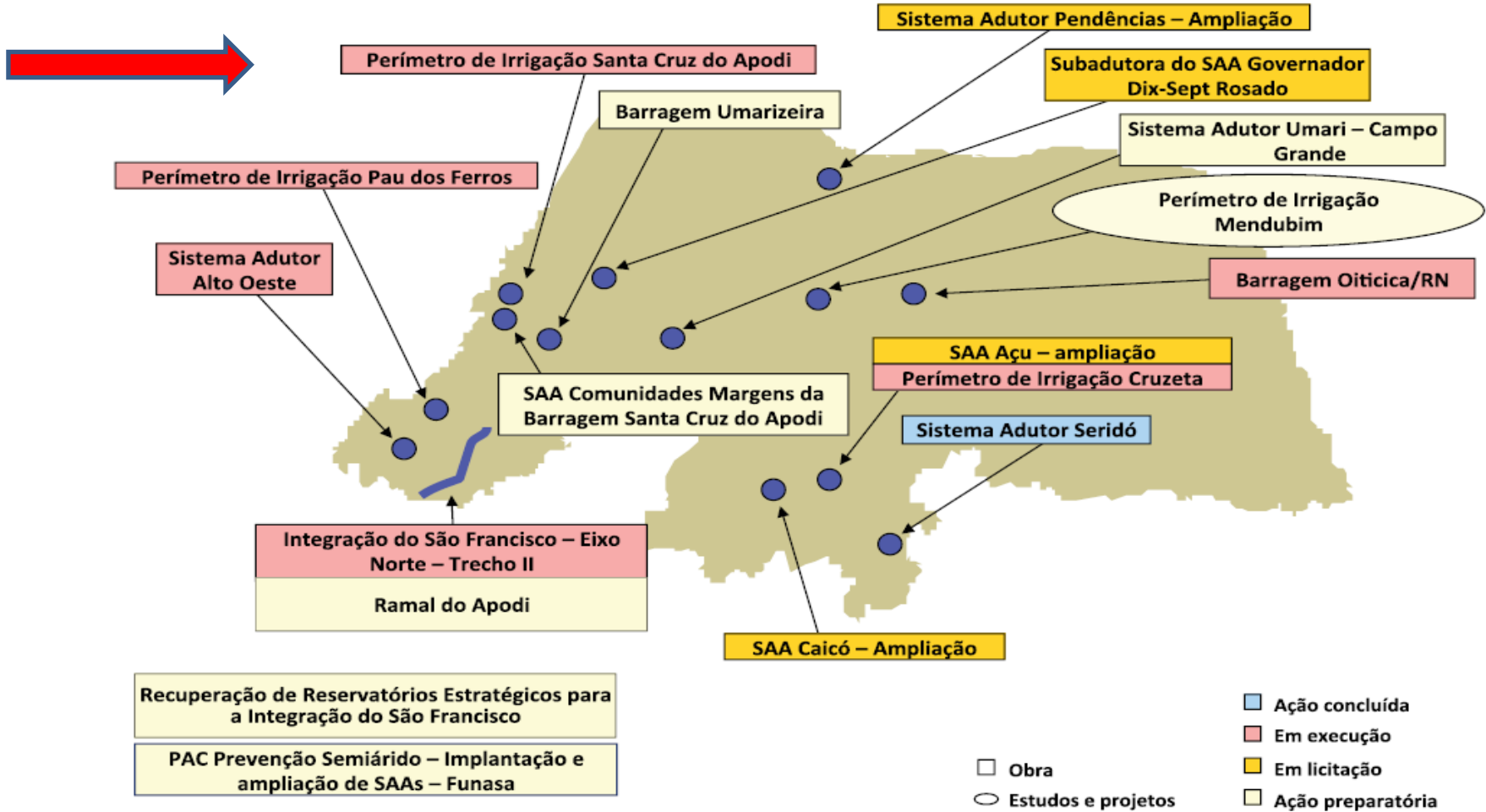

PAC 2 – Ceara

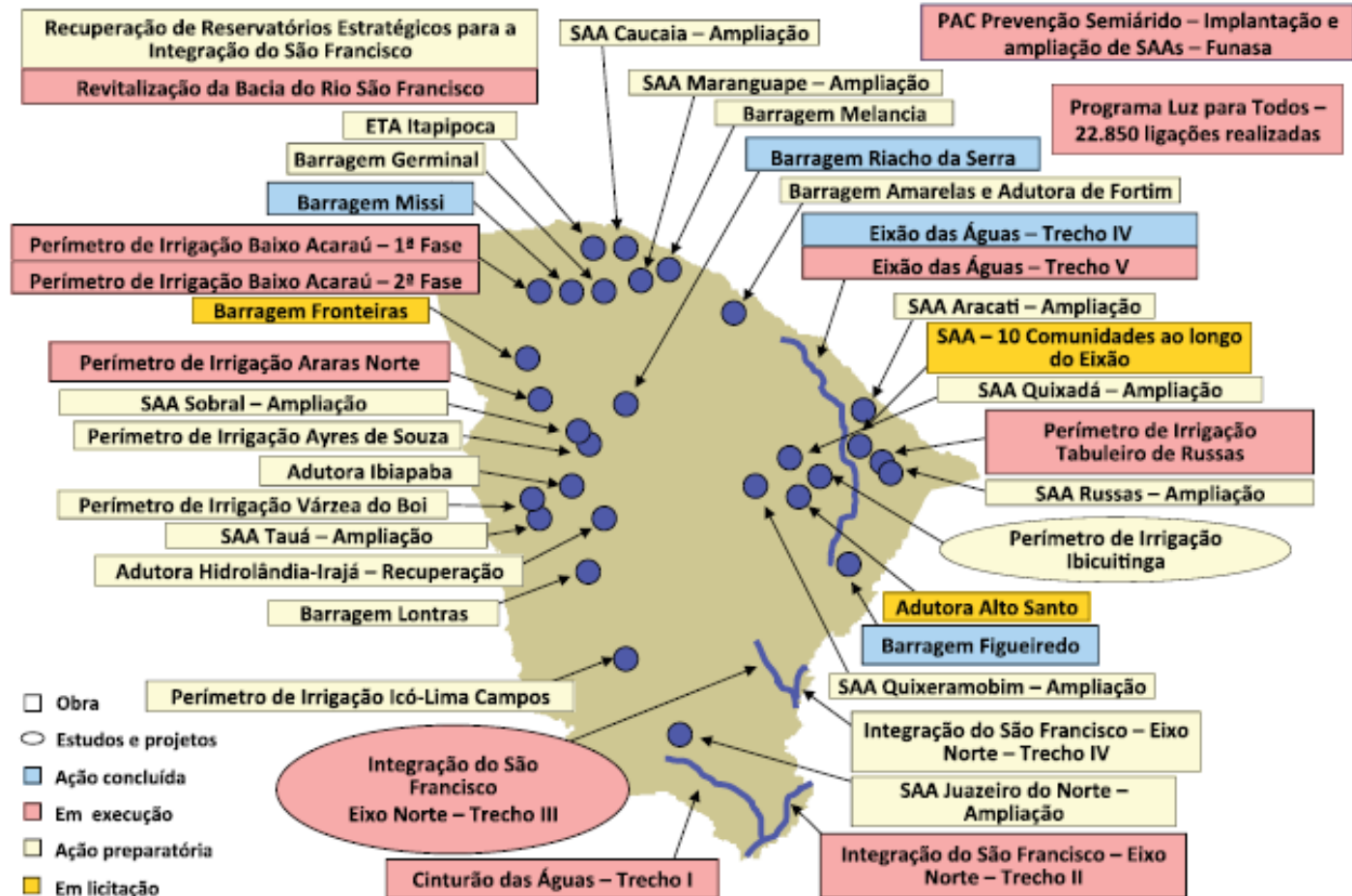



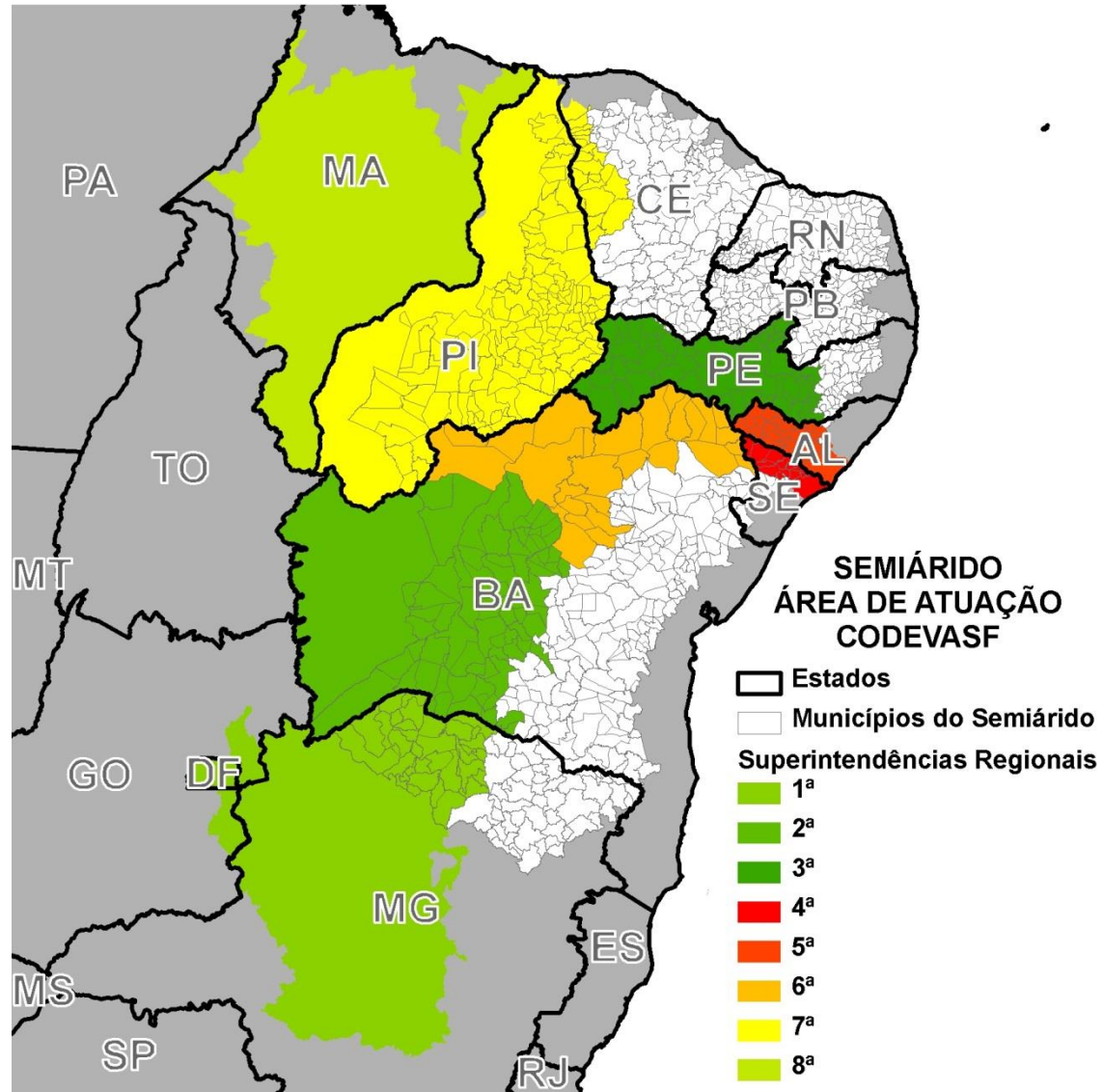

Codevasf

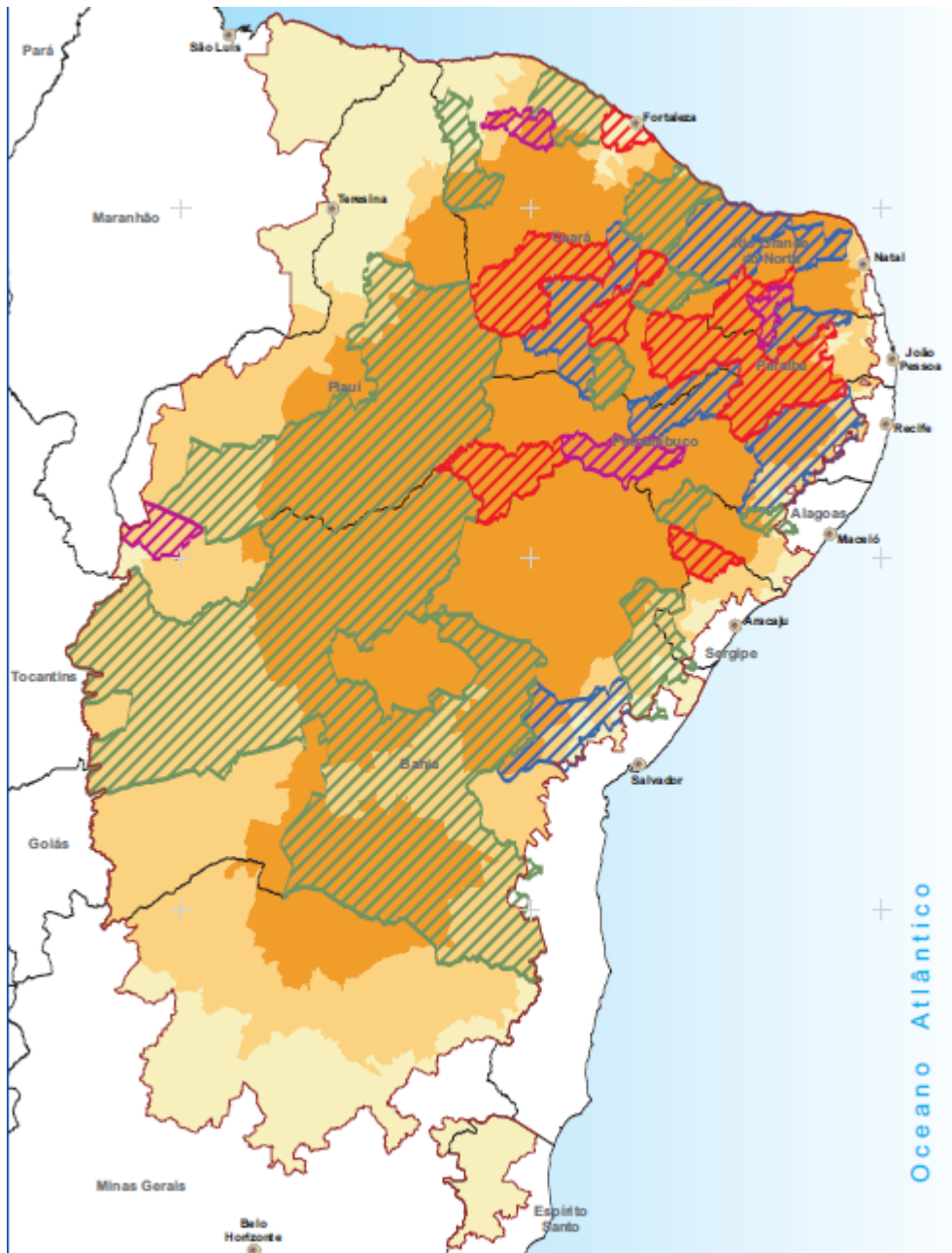

Desertificação



Áreas Afetadas por Processos de Desertificação

-  Núcleos de Desertificação
-  Muito Grave
-  Grave
-  Moderada

4 Núcleos de Desertificação:

PI (Guilbués), RN/PB (Seridó),
PE (Cabrobró), CE (Iraçuba)

Fonte: MMA-2007

Institutos Federais de Ensino

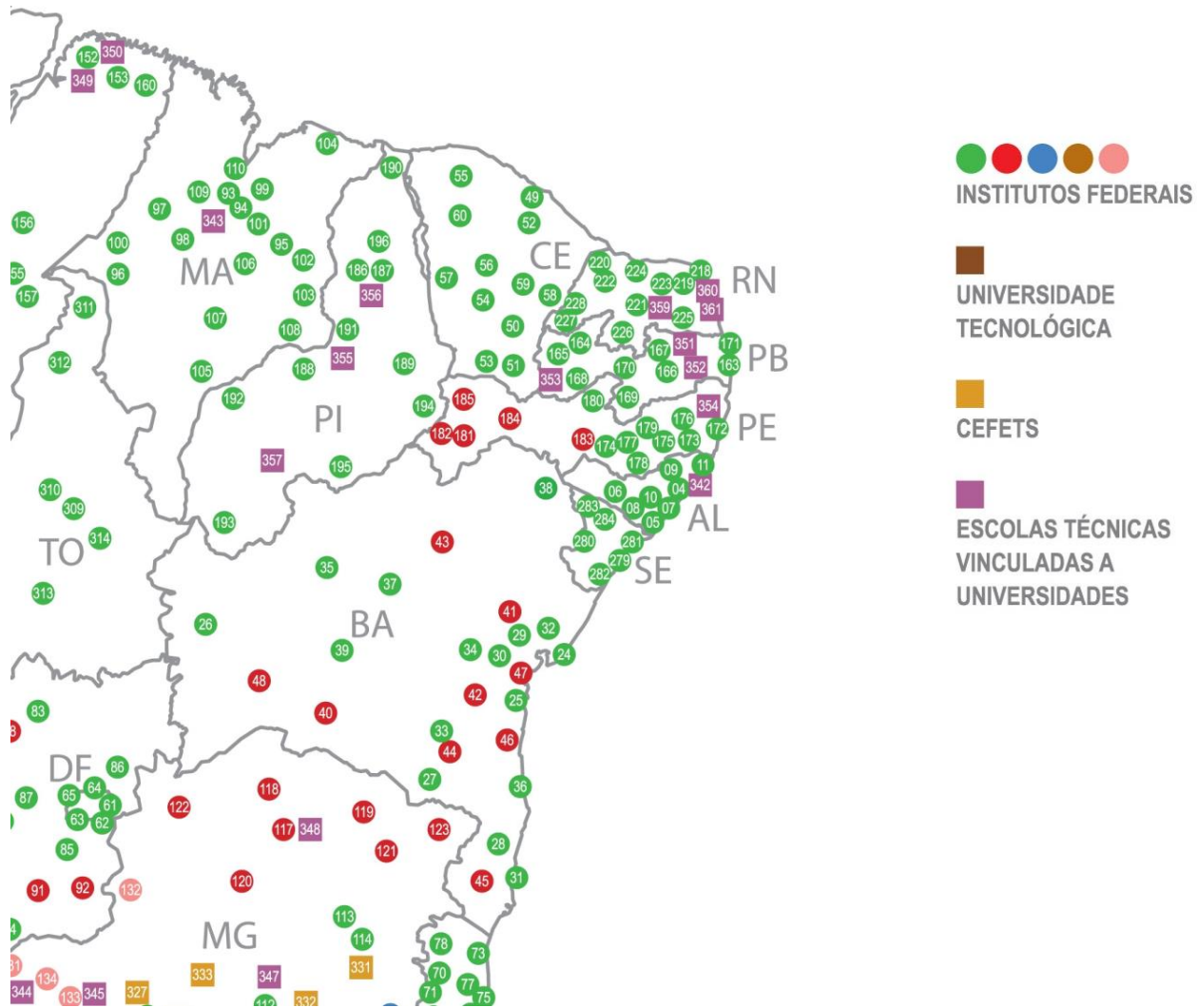



Obrigada!

leticia.mendonca@mda.gov.br

**Link para acompanhamento das ações do MDA e
Incra por município e região:**

**[http://www.mda.gov.br/portalmda/acompanhe
-a%C3%A7%C3%B5es-do-mda-e-incra](http://www.mda.gov.br/portalmda/acompanhe-a%C3%A7%C3%B5es-do-mda-e-incra)**